



POLO "LICEALE CAMPANELLA - FIORENTINO"

Liceo Linguistico – Liceo Delle Scienze Umane – Liceo Economico-Sociale – Liceo Musicale-Coreutico – Liceo Made in Italy – Liceo Classico
Liceo Artistico – Liceo Artistico Serale
Sede Centrale via Bachelet , snc. - 88046 LAMEZIA TERME (CZ) – sede Liceo Classico e Artistico Via Leonardo Da Vinci 88046 LAMEZIA TERME (CZ)
Sede Liceo Musicale e Coreutico via del Progresso 113 88046 LAMEZIA TERME (CZ) tel. Centralino 0968.22047 - fax 0968.21138
Cod. Meccanografico: CZIS02600A – Cod. meccanografico serale: CZPC026513- Cod.Fiscale:92044920798
@ indirizzo di posta CZIS02600A@istruzione.it – pec CZIS02600A@pec.istruzione.it

Alle Famiglie degli Studenti e delle Studentesse

Ai Sigg. Docenti

Alla Dsga

Al Personale Ata

Sede

ISTITUTO DI ISTRUZIONE SUPERIORE - T. CAMPANELLA-FIORENTINO-LAMEZIA TERME
Prot. 0000534 del 13/09/2024
IV (Uscita)

Oggetto: Disposizioni relative all'avvio dell'anno scolastico – lunedì 16 e martedì 17 settembre 2024.

Al fine di avviare le attività didattiche in un clima di serenità e consapevolezza, si è ritenuto opportuno dare inizio al nuovo anno scolastico programmando, per il primo giorno, ingressi scaglionati per fasce orarie.

ACCOGLIENZA DELLE CLASSI E ATTIVITÀ DEL PRIMO GIORNO DI SCUOLA

Lunedì 16 settembre 2024

Lunedì 16 settembre 2024, primo giorno del nuovo anno scolastico, le lezioni saranno articolate secondo modalità adeguate ad accompagnare e guidare con spirito di accoglienza tutti gli studenti ed in particolare i neoiscritti alle classi prime del Liceo.

CLASSI DAL SECONDO AL QUINTO ANNO DI TUTTI GLI INDIRIZZI

- Gli studenti della sede di via Bachelet (Liceo delle Scienze Umane e opzione economico sociale, Liceo Linguistico), della sede L. Da Vinci (Liceo Classico, Liceo Artistico e Quadriennale) entreranno a scuola dall'ingresso principale di ogni sede/plesso alle ore 8:00.
- Gli studenti di via del Progresso entreranno alle ore 8.10.

Le lezioni si svolgeranno in modo regolare secondo l'orario delle classi; i docenti saranno presenti secondo il proprio orario di servizio.

L' uscita è anticipata alle ore 12:00.

CLASSI PRIME

Gli Studenti delle classi prime entreranno secondo i seguenti orari:

CLASSI		ORA
--------	--	-----

➤ 1ACO ➤ 1AM ➤ 1ALC ➤ 1BLC ➤ 1CLC ➤ 1DLC ➤ 1AA ➤ 1MD	SEDE CENTRALE VIA BACHELET	8:30
➤ 1ASU ➤ 1BSU ➤ 1CSU ➤ 1DSU ➤ 1ESU ➤ 1AL ➤ 1BL ➤ 1CL ➤ 1DL	SEDE CENTRALE VIA BACHELET	10.30

Gli studenti della 1ACO e della 1AM, per la sola giornata di lunedì 16 settembre 2024, svolgeranno le lezioni presso la sede centrale di via Bachelet.

Gli Studenti saranno accolti nell’atrio della sede centrale dal D.S. e dallo Staff del D.S., saranno affidati ai docenti in orario e durante la giornata verranno svolte le seguenti attività:

- ✓ **Accoglienza**
- ✓ **Appello e saluto di benvenuto**
- ✓ **Indicazioni generali sull’organizzazione della scuola.**

Le lezioni termineranno per tutti alle ore 12.00.

Si raccomanda a tutti i genitori di limitare il più possibile il transito in automobile su via Bachelet.

ORGANIZZAZIONE DELLE LEZIONI DA MARTEDI’ 17 SETTEMBRE 2024

A partire da martedì 17 settembre 2024 le lezioni avranno inizio dalle ore 8.00, con un’organizzazione così articolata:

- a) L'attività didattica si svolgerà su 5 (cinque) giorni, dal lunedì al venerdì, per gli studenti del **LICEO LINGUISTICO, DELLE SCIENZE UMANE ED OPZIONE ECONOMICO SOCIALE, DEL MADE IN ITALY, DEL LICEO COREUTICO E MUSICALE.**
- b) L'attività didattica si svolgerà su 6 (sei) giorni, da lunedì a sabato, per gli studenti del **LICEO CLASSICO, ARTISTICO E QUADRIENNALE.**
- b) Gli indirizzi del Liceo Musicale e Coreutico svolgeranno le lezioni nella sede detta “Polo della Musica e della Danza” sita in via del Progresso n. 113, con orario settimanale di 30 ore compreso tra le 8:10 e le 13:50 per le attività didattiche previste in orario antimeridiano, e tra le 14:10 e le 19.10 per le lezioni delle discipline di indirizzo previste

in orario pomeridiano.

Ora	SEDE BACHELET LINGUISTICO, SCIENZE UMANE OPZIONE ECONOMICO SOCIALE SEDE DI VIA L. DA VINCI LICEO CLASSICO LICEO ARTISTICO LICEO MADE IN ITALY	Ora	SEDE VIA DEL PROGRESSO POLO DELLA MUSICA E DELLA DANZA INDIRIZZI MUSICALE E COREUTICO
I	8.00 - 9.00	I	08.10-9.00
II	9.00-10.00	II	9.00-10.00
III	10.00-11.00 <i>Intervallo 10.00-10:10</i>	III	10.00-11.00 <i>Intervallo 10:00-10.10</i>
IV	11.00-12.00	IV	11.00-12.00
V	12.00-13.00 <i>Intervallo 12.00-12.10</i>	V	12.00-13.00 <i>Intervallo 12.00-12.10</i>
VI	13.00-13.50	VI	13.00-13.50

Il giorno 17 settembre le **lezioni termineranno alle ore 13.50.**

Le lezioni in orario pomeridiano, relative al liceo musicale e coreutico, si svolgeranno a partire da lunedì 23 settembre 2024.

REGOLAMENTAZIONE INTERVALLO

Si comunica la seguente modalità organizzativa per lo svolgimento dell'intervallo. Sono consentite due pause quotidiane dalle lezioni di 10 minuti;

- *Primo Intervallo – 10.00 /10.10*

- *Secondo intervallo – 12:00/12:10*

Temporaneamente si potrà uscire dalla propria aula durante l'intervallo, in modo alternato, secondo il seguente schema.

- *Primo Intervallo: uscita consentita al Biennio;*
- *Secondo Intervallo: uscita consentita al Triennio.*

Al fine di regolamentare la vigilanza sugli studenti durante l'intervallo di ricreazione, si dispone:

- che detta vigilanza venga effettuata dai docenti impegnati nelle classi, durante la terza e la quinta ora, in maniera da evitare che si arrechi pregiudizio alle persone e alle cose;
- che gli alunni di ciascuna classe potranno scegliere se rimanere nell'istituto o recarsi unitariamente nelle aree cortilari, ciò consentirà ai docenti di non disperdere la propria azione di vigilanza.

I Collaboratori scolastici durante il tempo dell'intervallo vigileranno le aree di competenza, secondo quanto predisposto dal Direttore SGA (con particolare attenzione agli ingressi secondari dell'edificio) al fine di impedire che gli alunni si spostino da un piano all'altro e di evitare una eventuale uscita non autorizzata di studenti dalla scuola ed anche l'ingresso di estranei.

Vale la pena precisare agli alunni che non è consentito consumare cibo in aula nella restante parte della giornata scolastica e che, durante l'intervallo in area esterna non è consentito permanere in classe, al fine di agevolare il compito di vigilanza dei docenti preposti.

Si allegano: piano aule, planimetria, orario provvisorio delle lezioni in vigore dal 16 settembre 2024.

La Dirigente Scolastica

Dott.ssa Susanna Mustari

(* firma autografa sostituita a mezzo stampa ex art.3, c.2 D.Lgs n° 39/93)

PIANO AULE

LICEO LINGUISTICO – SCIENZE UMANE – LES				
VIA BACHELET				
CLASSE	NUMERO	AULA	BANCHI	
1AL	21	2.2	21	
1ASU	28	2.6	28	
1BL	9	2.16	9	
1BSU	25	2.3	26	
1CL	22	1.13	22	
1CSU	22	2.13	23	
1DL	28	2.4	29	
1DSU	25	0.15	26	
1ESU	22	LAB.2	22	
2AES	19	0.16	19	
2AL	22	0.18	22	
2ASU	23	0.21	23	
2BSU	19	0.25	19	
2CL	26	E.1	26	
2CSU	16	0.15	17	
2DL	26	0.12	26	
2DSU	18	0.14	19	
2ESU	12	0.19	12	
3AES	25	1.11	25	
3AL	18	E.3	18	
3ASU	17	1.3	17	
3BL	18	1.2	18	
3BSU	23	1.9	24	
3CL	19	E.4	19	
3CSU	26	LAB. MUS 01	27	
3DL	23	1.5	23	
3DSU	19	1.8	19	
3ESU	19	E.2	19	
3FSU	28	1.1	28	
4AES	26	0.13	27	
4AL	17	1.4	17	
4ASU	21	1.10	22	
4BL	12	LAB.MUS.2	12	
4BSU	23	1.18	23	
4CL	26	2.7A	26	
4CSU	19	1.17	19	
4DL	24	2.1	24	
4DSU	17	1.12	17	

4ESU	12	1.19	12	
5AES	16	0.27	16	
5AL	17	1.14	17	
5ASU	11	2.10	12	
5BL	11	2.15	11	
5BSU	16	2.8	16	
5CL	14	2.17	14	
5CSU	15	2.7B	15	
5DL	25	1.6	26	
5DSU	20	2.5	20	

POLO DELLA MUSICA E DELLA DANZA				
VIA DEL PROGRESSO				
CLASSE	NUMERO	AULA	BANCHI	
1AM	28	PT-3	29	
2AM	25	PS-8	25	
3AM	19	PT-4	20	
4AM	13	PS-7	15	
5AM	26	PT-5	28	
1ACO	13	PT-1	15	
2ACO	10	PT-2	10	
3ACO	11	PS-9	11	
4ACO	10	PS -10	10	
5ACO	8	PT-6	9	

LICEO CLASSICO ED ARTISTICO				
VIA L. DA VINCI				
CLASSE	NUMERO		AULE	BANCHI
SEDE VIA LEONARDO DA VINCI				
1ALC	14		P5	14
2ALC	13		P6	13
3ALC	20		P15	20
4ALC	23		P14	23
5ALC	16		P11	16
1BLC	23		P1	23
2BLC	22		P4	22
3BLC	21		T5	23
4BLC	27		P13	27
5BLC	17		T4	17
1CLC	27		P2	27
2CLC	26		P3	26
3CLC	23		P12	23
4CLC	27		P7	27
5CLC	12		P10	12
1DLC	18		P8	18

2DLC	13		P9	13
2AQ	7		S6	7
3AQ	8		S8	7
4AQ	9		S7	9
1AA	19		T6	21
2AA	13		S2	14
3AA	17		T1	17
4AA	9		T3	10
5AA	15		S5	16
2BA	13		S1	17
3BA	13		S3	13
4BA	16		T2	17
5BA	13		S4	13
1MD	14		S9	14

PLANIMETRIA SEDE VI BACHELET

PIANO TERRA

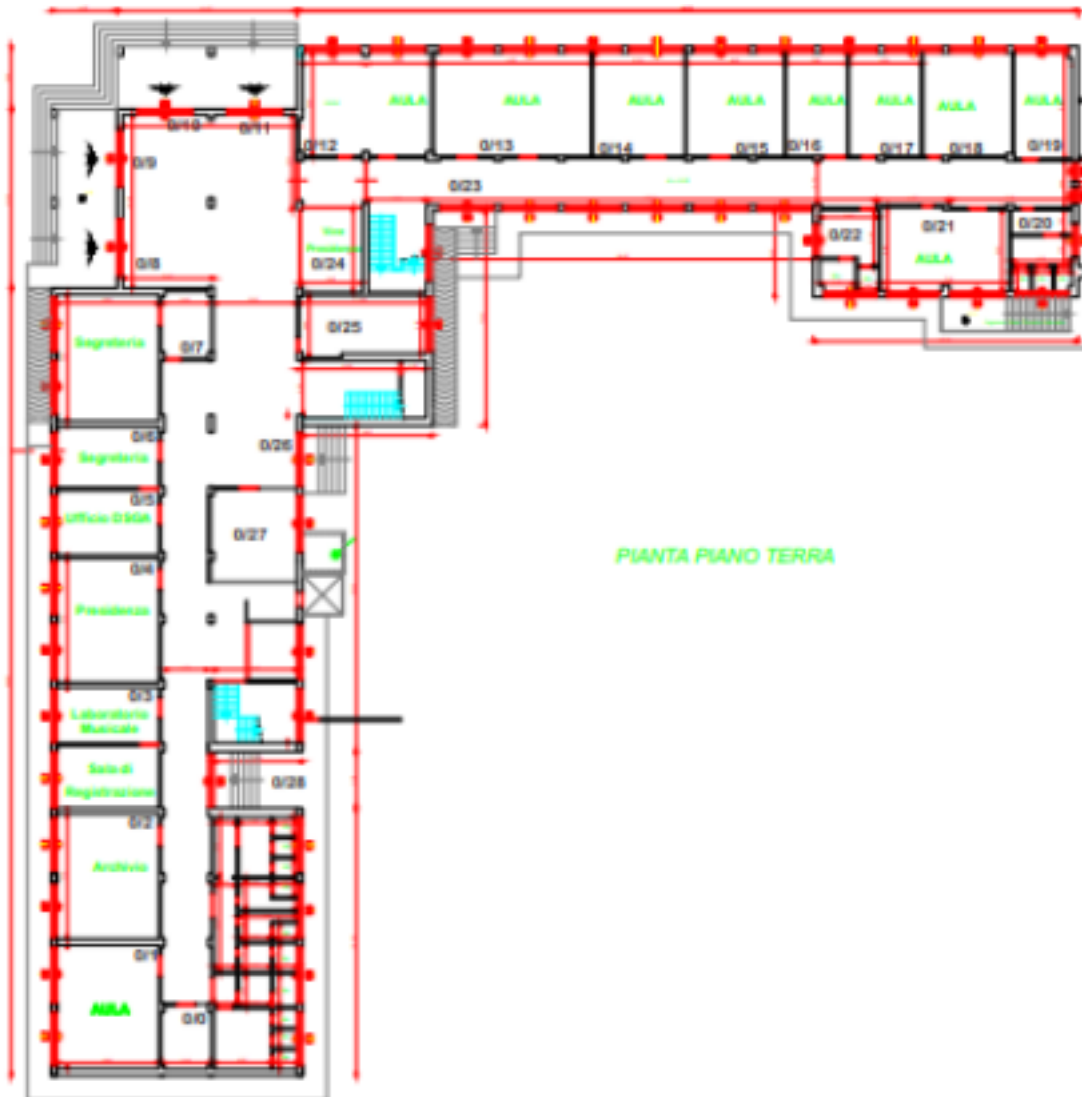

PRIMO PIANO



PIANO SECONDO



PLANIMETRIA SEDE LICEO CLASSICO E ARTISTICO
VIA L.DAVINCI

PIANO TERRA

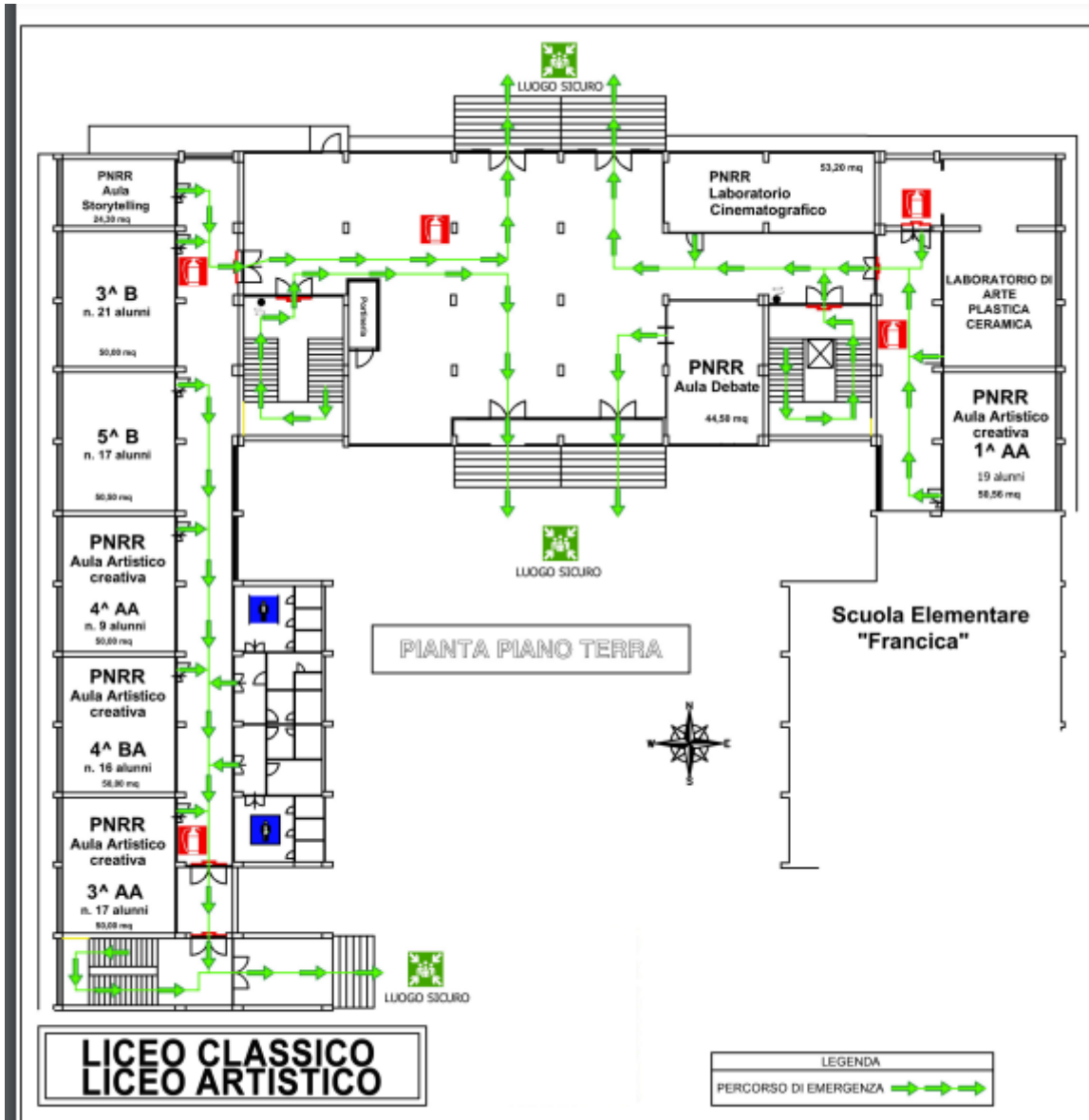

PIANO PRIMO



PIANO SECONDO

